ཤིན་ཏུ་སྐྱོ་བའི་ཚིག་ཏུ་ཡང་ངོ་།

01318

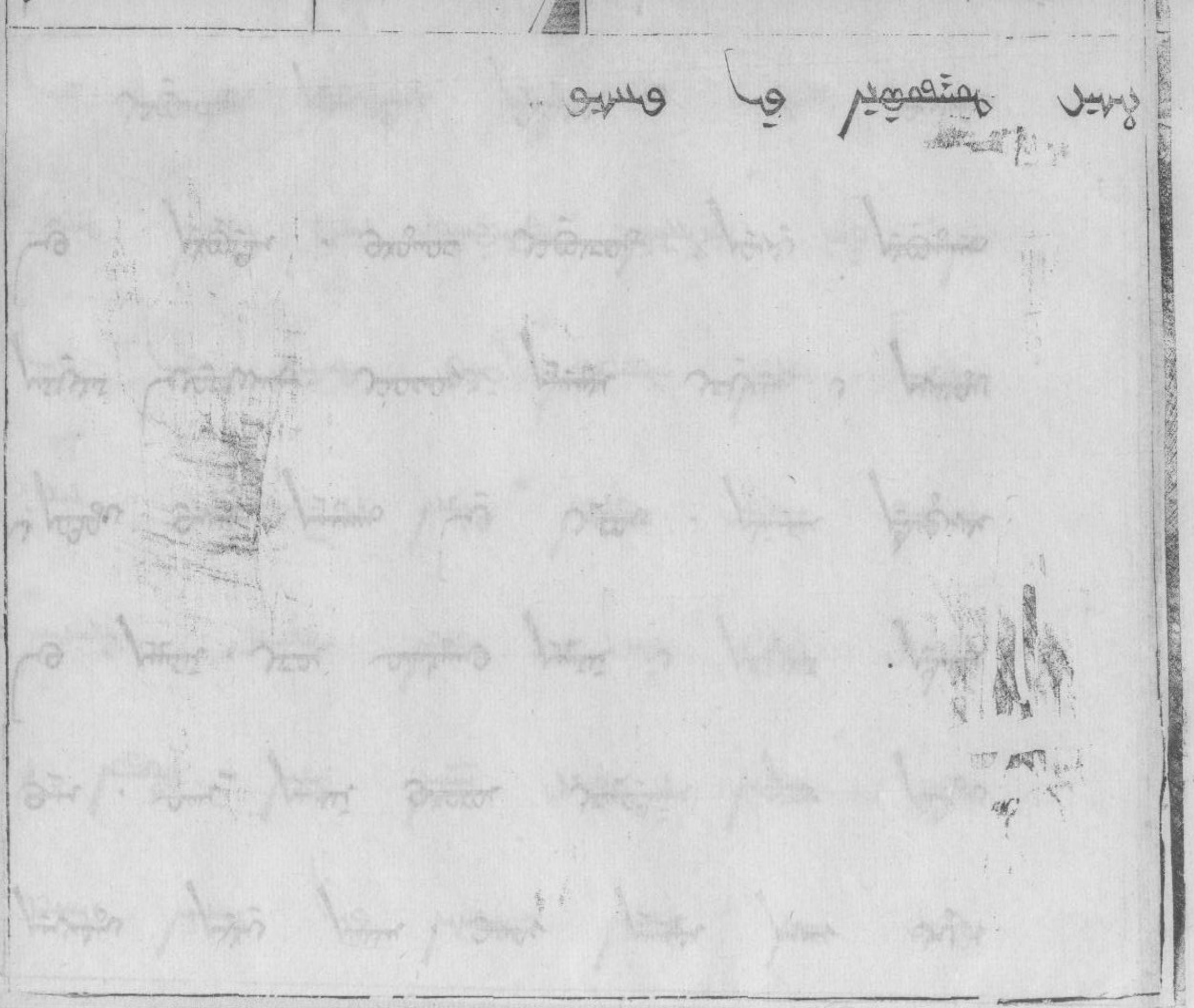
ﻣﺘﺴﺮ ﺑﻜﻴﻞ ﻭﺍ ﻋﺮﻳﺮ ﺳﻢ ﻳﻬﺪﺭ ، ﻭﻴﻞ

ﻳﺴﺮ ﻫﻌﻴﻬﺒﻴﺎ ،

ﺳﻠﻢ ﻭﺍ ﻳﺪ ﻳﺠﺮ ﻫﺮ ﻣﻢ ﻳﻌﻴﺮ ﻭﺍ

ﻳﻌﻴﺮ ﻳﻌﻴﻬﺒﺮ ﻭﺍ ﻫﻴﻬﻴﺴﻌﺴﻴﺎ ،

ﺳﻢ ﻭﺍ ﻫﺮ ﻳﺮﻫ ﻳﻬﻴﺮ ﻭﺍ ﻳﻴﺪﺭ ﻫﻴﺴﻴﺎ



ᠪᠣᠯᠪᠠᠰᠤ ᠨᠢᠭᠡᠨᠳᠡᠭᠢ ᠪᠠᠶᠢᠳᠠᠯ ᠶᠢᠨ ᠬᠡᠯᠡᠪᠦᠷᠢ ᠪᠠᠶᠢᠭᠤᠯᠤᠭᠰᠠᠨ ᠪᠠᠶᠢᠳᠠᠯ ᠶᠢᠨ ᠬᠡᠯᠡᠪᠦᠷᠢ ᠪᠠᠶᠢᠭᠤᠯᠤᠭᠰᠠᠨ ᠪᠠᠶᠢᠳᠠᠯ ᠶᠢᠨ ᠬᠡᠯᠡᠪᠦᠷᠢ ᠪᠠᠶᠢᠭᠤᠯᠤᠭᠰᠠᠨ

ᠪᠣᠯᠪᠠᠰᠤ ᠨᠢᠭᠡᠨᠳᠡᠭᠢ ᠪᠠᠶᠢᠳᠠᠯ ᠶᠢᠨ ᠬᠡᠯᠡᠪᠦᠷᠢ ᠪᠠᠶᠢᠭᠤᠯᠤᠭᠰᠠᠨ ᠪᠠᠶᠢᠳᠠᠯ ᠶᠢᠨ ᠬᠡᠯᠡᠪᠦᠷᠢ ᠪᠠᠶᠢᠭᠤᠯᠤᠭᠰᠠᠨ ᠪᠠᠶᠢᠳᠠᠯ ᠶᠢᠨ ᠬᠡᠯᠡᠪᠦᠷᠢ ᠪᠠᠶᠢᠭᠤᠯᠤᠭᠰᠠᠨ

ᠪᠣᠯᠪᠠᠰᠤ ᠨᠢᠭᠡᠨᠳᠡᠭᠢ ᠪᠠᠶᠢᠳᠠᠯ ᠶᠢᠨ ᠬᠡᠯᠡᠪᠦᠷᠢ ᠪᠠᠶᠢᠭᠤᠯᠤᠭᠰᠠᠨ ᠪᠠᠶᠢᠳᠠᠯ ᠶᠢᠨ ᠬᠡᠯᠡᠪᠦᠷᠢ ᠪᠠᠶᠢᠭᠤᠯᠤᠭᠰᠠᠨ ᠪᠠᠶᠢᠳᠠᠯ ᠶᠢᠨ ᠬᠡᠯᠡᠪᠦᠷᠢ ᠪᠠᠶᠢᠭᠤᠯᠤᠭᠰᠠᠨ

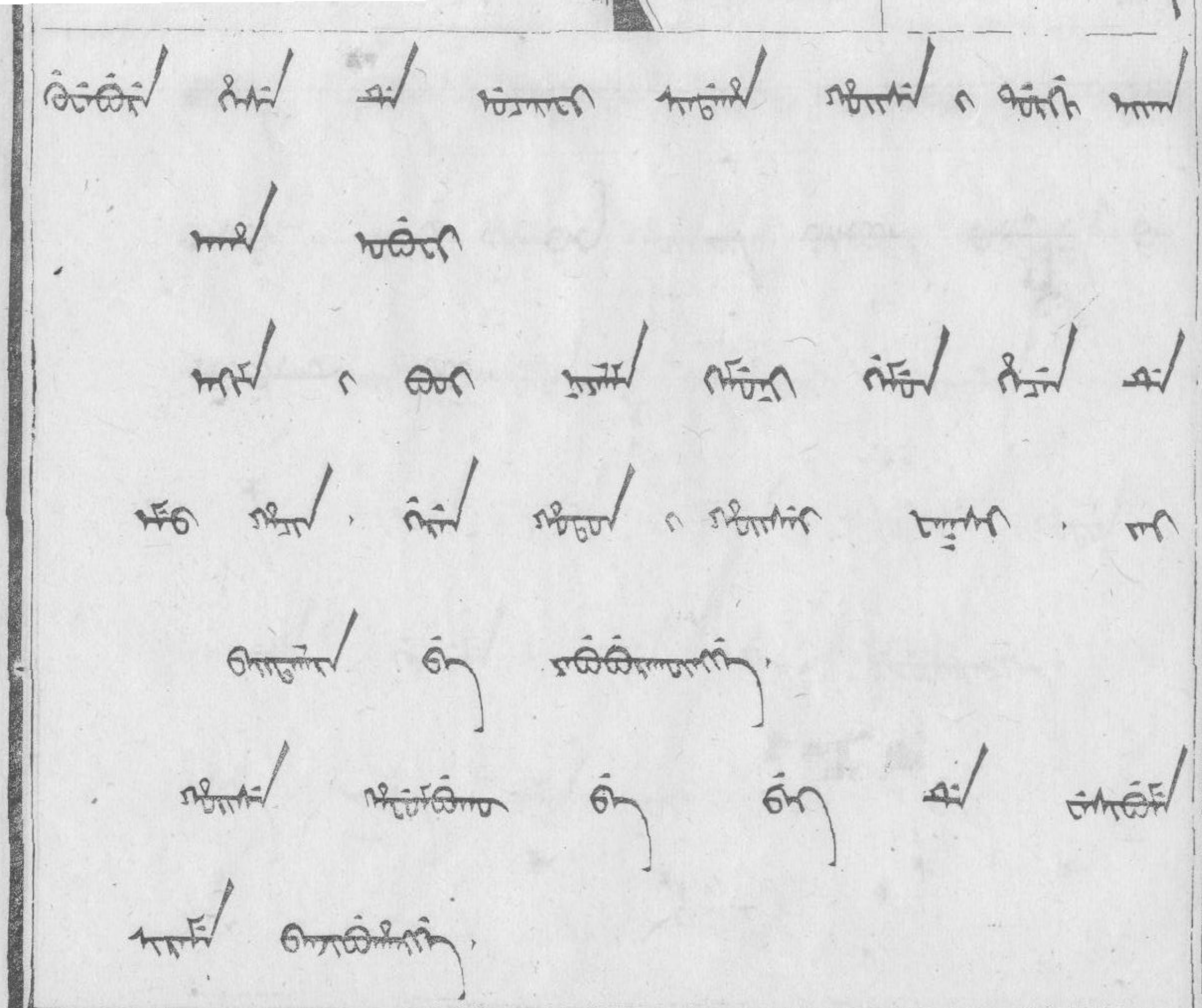
ᠪᠣᠯᠪᠠᠰᠤ ᠨᠢᠭᠡᠨᠳᠡᠭᠢ ᠪᠠᠶᠢᠳᠠᠯ ᠶᠢᠨ ᠬᠡᠯᠡᠪᠦᠷᠢ ᠪᠠᠶᠢᠭᠤᠯᠤᠭᠰᠠᠨ ᠪᠠᠶᠢᠳᠠᠯ ᠶᠢᠨ ᠬᠡᠯᠡᠪᠦᠷᠢ ᠪᠠᠶᠢᠭᠤᠯᠤᠭᠰᠠᠨ ᠪᠠᠶᠢᠳᠠᠯ ᠶᠢᠨ ᠬᠡᠯᠡᠪᠦᠷᠢ ᠪᠠᠶᠢᠭᠤᠯᠤᠭᠰᠠᠨ

ᠰᠢᠷᠢᠭᠤ ᠪᠣᠯᠤᠨ ᠪᠠᠭᠠᠰᠬᠤ ᠶᠢᠨ ᠵᠠᠷᠢᠮ ᠤᠨ ᠵᠢᠭᠠᠰᠤ ᠶᠢᠨ ᠬᠡᠯᠪᠡᠷᠢ ᠶᠢ

وسو حر تسعيس مصمسيا وا مصمص حيسعل

سعسر تيحسس ميو سعيس سعسر وا مصمير

ميصمير وسوير



ᠲᠡᠰᠦ ᠪᠦᠬᠦᠢ ᠬᠡᠷᠡᠪᠡ ᠪᠣᠯᠵᠤ ᠤᠲᠤᠯ ᠪᠣᠭᠤ ᠪᠠᠶᠢᠴᠠᠭᠠᠰᠤ

ᠰᠤᠭᠤ ᠪᠣᠭᠤ ᠪᠠ ᠪᠦᠬᠦᠢ ᠵᠢᠨᠬᠡᠨᠡ ᠪᠣᠯᠤᠨ ᠰᠤᠭᠤᠵᠤ ᠪᠠ

ᠪᠠᠶᠢᠴᠠᠭᠠᠵᠤ ᠪᠣᠯᠬᠤ ᠪᠣᠯᠤᠨ᠃

ཐུགས་རྗེ་ཆེ་ཞེས་བྱ་བ་ཐེག་པ་ཆེན་པོའི་མདོ་ལས་ཀྱང་།

ཐམས་ཅད་ཀྱི་ཐམས་ཅད་ཀྱི་ཐམས་ཅད་ཀྱི་

ھېرىشىش جەھەتتە بىلەن ئېيىق ھېيىر ھېيىر ۋا

ئىسپېكتىر ئەھمىيىتى ۋە ، ئېنىق ۋىدىئو ھەمبىلىغا

ئىز ھوقۇق ھەمبىلىغا ھەم ئەسلەپ ئېيتىش

سوقمىز ، ئۇ ئەسلەپ ھەمدە ئىزدەش سالغىلى ۋا

ھېيىر ۋا ھەقسىز ، ئەمما ئەجەل ۋا ئىمتىھانغا

ھەمكارلىق ھەمدە ئىلگىرى جايلار ئۇ ،

وسعصر صسيم حيهزوم ، هنو بعيم عوصصم د

سوصسم عد عسريسم وبا حجصر بمعيوهيم حسيصر

ميو سجيم حيسيم سم

ستير صعصيبيا

يهنبير د نيير د سيوا ستيا سير يهدير

عشبير با وير يهصيصيبيا

سيو يهعنر ، ستير نيير د بيبر سير هر

سنعر سيوا ستيا يهدير عشبر با

وسهير ما وعر ، وير وير هصير

وس ع ، عدير يهسير با يهدير عشبر

جسرهن ہو نہیں جسہر سر

ᠬᠡᠪᠡᠷ ᠪᠣᠯᠤᠨ᠎ᠠ᠃

ᠬᠡᠪᠡᠷ ᠪᠣᠯᠤᠨ᠎ᠠ ᠪᠡᠷ ᠬᠡᠪᠡᠷ ᠪᠣᠯᠤᠨ᠎ᠠ ᠪᠠ ᠪᠠ ᠬᠡᠪᠡᠷ

ᠪᠣᠯᠤᠨ᠎ᠠ ᠬᠡᠪᠡᠷ ᠪᠣᠯᠤᠨ᠎ᠠ᠃

ᠪᠠ ᠬᠡᠪᠡᠷ ᠪᠡᠷ ᠬᠡᠪᠡᠷ ᠪᠣᠯᠤᠨ᠎ᠠ ᠪᠠ ᠬᠡᠪᠡᠷ ᠪᠣᠯᠤᠨ᠎ᠠ

ᠬᠡᠪᠡᠷ ᠪᠣᠯᠤᠨ᠎ᠠ ᠪᠠ ᠪᠠ ᠬᠡᠪᠡᠷ ᠪᠣᠯᠤᠨ᠎ᠠ᠃

ᠬᠡᠪᠡᠷ ᠪᠣᠯᠤᠨ᠎ᠠ ᠪᠠ ᠬᠡᠪᠡᠷ ᠪᠣᠯᠤᠨ᠎ᠠ ᠪᠠ ᠪᠠ ᠬᠡᠪᠡᠷ

ᠪᠣᠯᠤᠨ᠎ᠠ ᠬᠡᠪᠡᠷ ᠪᠣᠯᠤᠨ᠎ᠠ᠃

ﺳﺮ ﻳﻴﻮﻫﻴﺮ ﻭﺎ ﻭﺳﻮﻫﺴﻤ ﻫﻮﻭ . ﻳﻤﻌﻴﺴﻴﺎ ﻭﻌﺪ

ﻳﻬﺴﻴﺮ ﻳﻴﻴﻨﺪ ﻫﻮﺮ ﻭﺴﻴﺮ ﻫﻤﻌﻮﻫﻴﻢ ﻳﻌﺴﻬﺪ

ﺣﺴﻴﺤﺪ ﻫﻤﻬﻜﻠﺴﺪ ﻫﻤﻴﻜﻴﺮ . ﻭﻫﺪ ﻫﺴﻮﻫﻴﺮ ﻭﻴﺮ . ﺣﻴﻢ

ﻳﻴﻴﺮ . ﻳﻌﺴﺮ ﻭﺎ ﻭﺎ ﻫﻴﻴﻜﻴﺮ ﻳﻴﻴﺴﻴﺮ

ﺟﻴﻴﺮ ﺳﺮ ..

وسعتر حسیر حبهر یصبر حجر د بدر،

ᠬᠥᠳᠥᠰᠪᠦᠷ ᠪᠠ ᠬᠡᠪᠴᠢᠭ ᠬᠣᠶᠣᠷ ᠪᠠ ᠳᠥᠭᠥᠯᠴᠡᠭᠡᠷ ᠮᠣᠳᠣᠰᠪᠦᠷ

ᠬᠥᠳᠥᠰᠮᠡᠯ ᠬᠥᠳᠥᠰᠪᠦᠷ ᠬᠡᠪᠴᠢᠭ ᠰᠠᠷ᠎ᠠ

ᠪᠡᠷᠡ ᠪᠠ ᠲᠡᠪᠲᠡᠷ ᠬᠣᠶᠢᠳ ᠣᠭᠣᠷ ᠰᠢᠭᠰᠢᠭᠰᠡᠨ ᠪᠣᠯᠭᠠᠨ.

ᠰᠡᠷᠡᠭ ᠪᠠ ᠪᠢᠳ ᠳᠡᠭᠡᠭᠰᠡᠷ ᠪᠡᠷᠡ ᠪᠠ ᠪᠣᠯᠭᠠᠨ

ᠬᠣᠭᠣᠷᠢ ᠪᠣᠯᠭᠠᠨ ᠬᠣᠭᠣᠷ ᠰᠡᠷᠢᠭ ᠳᠤ ᠬᠣᠭᠣᠷᠢᠳᠠᠭᠰᠠᠨ ᠪᠣᠯᠭᠠᠨ.

ᠪᠣᠭᠣᠳᠣᠯ ᠳᠤᠨ ᠪᠣᠭᠣᠳᠣᠯ ᠪᠠᠷ ᠬᠣᠭᠣᠷᠢᠳᠠᠭᠰᠠᠨ ᠪᠣᠯᠭᠠᠨ

ᠪᠣᠭᠣᠳᠣᠯᠠᠭᠰᠠᠨ ᠪᠣᠭᠣᠳᠣᠯ ᠪᠠᠷ ᠬᠣᠭᠣᠷᠢᠳᠠᠭᠰᠠᠨ ᠪᠣᠯᠭᠠᠨ.

ᠬᠣᠭᠣᠷᠢᠳᠠᠭᠰᠠᠨ ᠬᠣᠭᠣᠷ ᠰᠡᠷᠢᠭ ᠳᠤ ᠬᠣᠭᠣᠷᠢᠳᠠᠭᠰᠠᠨ ᠪᠣᠯᠭᠠᠨ..

